Soporte de pared

PFB302S

MATERIAL Y DIMENSIONES

Instalación	**Pared**
Dimensiones	**134 x 133.5 x 187.5 mm**
Material	**Aluminio**
Peso neto	**700 g**
Peso soportado	**4000 g**
Tipo de rosca	**G3 / 4”**

AMBIENTE

Temperatura de funcionamiento	**-40 °C ~ 60 °C**
Grado de protección	**IP66**
Uso	**Interior / Exterior**
Humedad máxima	**90%**

INFORMACIÓN GENERAL
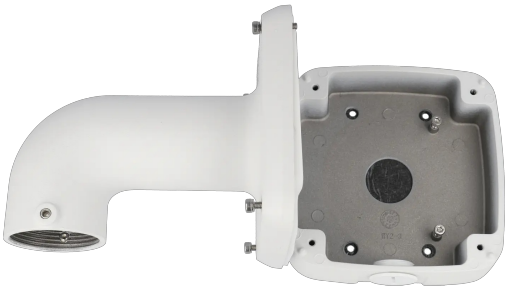
Tipo de soporte	**Soporte de Pared**