HIKVISION accesories

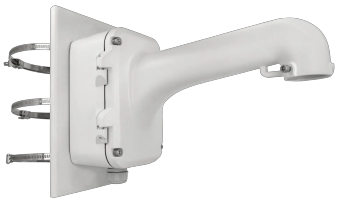

Soporte mástil / farola

DS-1604ZJ-POLE

MATERIAL Y DIMENSIONES

Instalación	**Mástil / Farola**
Dimensiones	**355.5 x 261.8 x 170.7 mm**
Material	**Aleación de aluminio y acero**
Peso neto	**3800 g**
Peso soportado	**10000 g**

INFORMACIÓN GENERAL

Tipo de soporte	**Soporte Mástil / Farola**

AMBIENTE
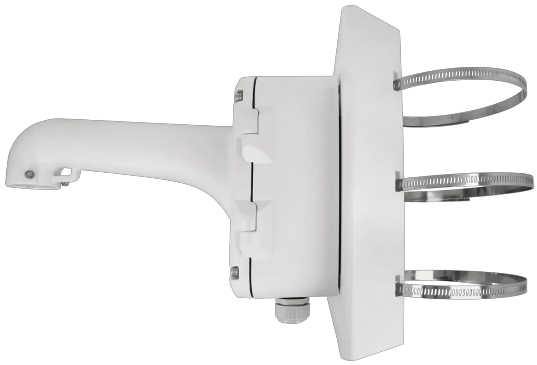
Uso	**Exterior**