technical datasheet

AJAX

Prise intelligente

SOCKET-W

CARACTÉRISTIQUES TECHNIQUES

Protection de tension pour réseau 230Vac	**Oui, 184V ~ 253V**
Courant maximum de charge	**11A (continue), 13A (jusqu'à 5 s)**
Protection maximum du courant	**Oui, 11 A (actif) / jusqu'à 13 A (inactif)**
Protection maximum de la température	**Oui, + 85°C**
Compteur de consommation	**Oui, (courant / tension / consommation d'énergie)**
Indicateur de charge	**Oui**
Puissance de sortie	**Jusqu'à 2.5kW**
Élément d'entraînement	**Relais électromagnétique**
Durée de vie	**200000 commutations**
Contrôle des paramètres	**Oui, courant, tension, consommation électrique**

MATÉRIEL ET DIMENSIONS

Dimensions	**65.5 x 45 x 45 mm**
Poids net	**60 g**
Couleur	**Blanc**

INFORMATIONS GÉNÉRALES

Type	**Prise intelligente**

AMBIANCE

Température de fonctionnement	**0 °C ~ 40 °C**
Degré de protection	**IP20**
Humidité maximum	**75%**

VIA RADIO

Fréquence	**868.0 MHz ~ 868.6 MHz**
Distance de transmission	**Jusqu'à 1000 m en espace ouvert**
Puissance maximum RF	**Jusqu'à 25mW**

ALIMENTATION ET CONSOMMATION
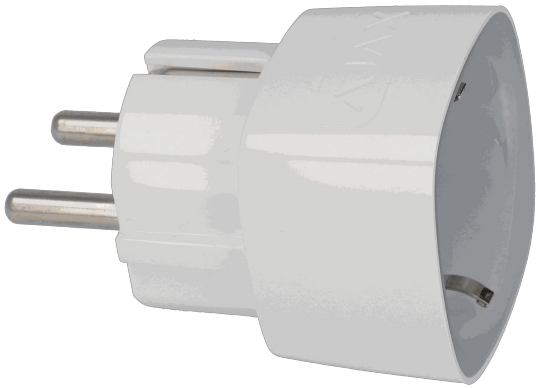
Tension	**230V**